

Boletín Informativo Escolar

Delfín informativo

Semestre: Febrero - Junio 2021 · Edición: Abril



@preparatoria8



@Prepa8UANL



@prepa8uanl



/preparatoria8



preparatoria8.uanl.mx



ING. ROGELIO G. GARZA RIVERA
Rector

DR. SANTOS GUZMÁN LÓPEZ
Secretario General

Q.F.B. EMILIA EDITH VÁSQUEZ FARÍAS
Secretaria Académica

DR. CELSO JOSÉ GARZA ACUÑA
Secretario de Extensión y Cultura

LIC. ANTONIO JESÚS RAMOS REVILLAS
Director de Editorial Universitaria

M.C. SANDRA ELIZABETH DEL RÍO MUÑOZ
Directora del Sistema de Estudios
de Nivel Medio Superior



DRA. MARÍA DE LA LUZ TOVAR DE LA CRUZ
Dirección

M.C. BENITO RUIZ DOMÍNGUEZ
Comunicación e Imagen / Revisión Editorial

LIC. HÉCTOR MIGUEL RODRÍGUEZ DOMÍNGUEZ
Diseño Editorial y Formateo

LIC. EDUARDO ALBERTO ÁLVAREZ ALMANZA
Producción Audiovisual

ING. MARISOL JANETH RODRÍGUEZ OLVERA
Contenidos Web

Boletín Escolar “Delfinformativo” Año 3, No. 8, Semestre: Febrero - Junio 2021 / Edición: Abril. Publicación digital bimestral, editada y publicada por la Preparatoria 8 de la Universidad Autónoma de Nuevo León. Domicilio de la publicación: Matamoros y Calle 12 s/n Fraccionamiento Marte, Guadalupe, Nuevo León, México. C.P. 67140. Teléfonos 81 8337 8275 y +52 81 8337 8284. Editor Responsable: M.C. Benito Ruiz Domínguez. Prohibida su reproducción total o parcial de los contenidos e imágenes de la publicación sin previa autorización del Editor.
Todos los derechos reservados
©Copyright 2021

ÍNDICE

| | |
|--------------------------------|----|
| PORTADA | 01 |
| ÍNDICE | 02 |
| BECAS | 03 |
| BIBLIOTECA | 04 |
| CENTRO DE IDIOMAS | 05 |
| EVALUACIÓN | 06 |
| LABORATORIO DE CIENCIAS | 08 |
| ORIENTACIÓN PSICOPEDAGÓGICA | 14 |
| PROMOCIÓN DE LA SALUD | 15 |
| SERVICIOS ESCOLARES | 16 |
| SUBDIRECCIÓN ACADÉMICA | 17 |
| TUTORÍAS | 19 |





BECAS

M.A. SANJUANA DOÑEZ BRIONES

BECA BENITO JUÁREZ

- **Padrón de beneficiarios de la “Beca para el Bienestar Benito Juárez” de los periodos Marzo-Abril y Mayo-Junio: [Click Aquí](#)**
- **Solicitamos a alumnos beneficiarios que realicen el cobro por medio de la aplicación bienestarazteca.com**
- **Si aún no ha podido realizado el registro en la aplicación, por favor comunicarse al canal de Becas en Teams con el código **ar047un** lo antes posible.**



**BECA
BENITO
JUÁREZ**

**Padrón de beneficiarios
Beca para el Bienestar
Benito Juárez
Periodos:
marzo-abril y mayo-junio**

BIBLIOTECA

“ERNESTO PÉREZ MARTÍNEZ”

CONCURSO: LA VIDA EN TIEMPOS DE COVID-19

Con el objetivo de que el alumno desarrolle la habilidad de la escritura creativa, se realizó el concurso de cuento breve “La Vida en Tiempos de Covid-19” 2021. Gracias a todos los involucrados por su participación.

La Biblioteca "Ernesto Pérez Martínez" te invita a participar al concurso interno de cuento breve:

La vida en tiempos de COVID-19

Realiza tu inscripción en el siguiente formulario:
<https://forms.office.com/r/pBfueMbyDe>

La convocatoria cierra el martes 20 de abril del 2021.

¡Los tres primeros lugares recibirán como premio tres libros!

Bases:

- Podrán participar todos los alumnos regulares de la Preparatoria 8 del semestre febrero – agosto 2021.
- Debe estar contextualizado durante la pandemia por COVID-19.
- Debe contener referencias de la preparatoria 8.
- Debe incluir el título del cuento.
- La extensión debe ser de una cuartilla, escrita en prosa, letra arial 12, justificado, interlineado 1.5.
- Debe incluir planteamiento, nudo y desenlace.
- Firma con un seudónimo.

CONCURSO DE LECTURA EN VOZ ALTA

Para fomentar la lectura por placer en los alumnos, la Preparatoria 8 llevó a cabo el concurso de Lectura en Voz Alta, donde los alumnos, a traves de un video, realizaron la lectura de un cuento breve. Gracias a todos los involucrados por su participación.

La Biblioteca "Ernesto Pérez Martínez" te invita a participar en el

Concurso de lectura en voz alta

Bases:

- Podrán participar todos los alumnos regulares de la Preparatoria 8 del semestre febrero – junio 2021.
- Realiza un video leyendo un cuento breve de tu preferencia.
- El video no debe exceder más de 2 minutos.
- Se valorará articulación, fluidez, ritmo, expresividad, volumen e intensidad, que transmite la lectura en voz alta.
- La convocatoria cierra el día lunes 19 de abril.

¡Los tres primeros lugares recibirán como premio tres libros!



CENTRO DE IDIOMAS

LIC. GINA LIZETH AMBRIZ GARZA

REALIZACIÓN DE QUIZES

El centro de idiomas los invita a realizar las actividades diseñadas para este nuevo semestre, con el objetivo de mejorar el desempeño del idioma inglés.

TODOS debemos realizar los quizes que los maestros de la academia de inglés les compartirán al finalizar cada etapa.

La realización de dichos quizes sumará puntos que se verán reflejados en su producto integrador.
GOOD LUCK!



Para cualquier duda o aclaración, pueden acudir al canal del Centro de Idiomas ingresando el código: **gihi115**



EVALUACIÓN

DRA. ALICIA CÁZARES SÁNCHEZ

CALENDARIO DE EXÁMENES DE SEGUNDO PARCIAL
BACHILLERATO GENERAL, PROGRESIVO INGLÉS/FRÁNCES Y TÉCNICO
SEGUNDO SEMESTRE TURNO I

| FECHA | HORA | MATERIA |
|-------------------------|------------------|---|
| Lunes 10 de mayo | 07:50 - 08:40 am | Manejo de Formas y Espacios |
| Martes 11 de mayo | 09:30 - 10:20 am | Composición Escrita |
| Miércoles 12 de mayo | 08:40 - 09:30 am | Vida Cotidiana en Otro Idioma II |
| | 08:40 - 09:30 am | Inglés Progresivo II |
| | 08:40 - 09:30 am | Francés Progresivo II |
| Jueves 13 de mayo | 09:30 - 10:20 am | Introducción a la Robótica |
| Viernes 14 de mayo | 09:30 - 10:20 am | Apreciación de las Artes |
| | 09:30 - 10:20 am | Desarrollo de Página Web |
| | 09:30 - 10:20 am | Promoción de la Salud |
| Lunes 17 de mayo | 09:30 - 10:20 am | Biología en la Salud |
| | 09:30 - 10:20 am | Introducción a las Ciencias de la Salud |
| Martes 18 de mayo | 10:20 - 11:10 am | La Ciencia del Movimiento |
| | 10:20 - 11:10 am | Administración |
| Miércoles 19 de mayo | 07:50 - 08:40 am | La Materia y sus Transformaciones |

NOTA IMPORTANTE:
GRUPO 237 TURNO 2 PRESENTA LAS UNIDADES DE APRENDIZAJE
EN EL HORARIO INDICADO PARA TURNO 2.
Ejemplo: Manejo de Formas y Espacios la presenta el lunes 10 mayo de 01:50 - 02:40 pm.



EVALUACIÓN

DRA. ALICIA CÁZARES SÁNCHEZ

CALENDARIO DE EXÁMENES DE SEGUNDO PARCIAL
BACHILLERATO GENERAL, PROGRESIVO INGLÉS/FRÁNCES Y TÉCNICO
CUARTO SEMESTRE TURNO 2

| FECHA | HORA | MATERIA |
|-------------------------|------------------|---|
| Lunes 10 de mayo | 01:50 - 02:40 pm | Probabilidad y Estadística |
| Martes 11 de mayo | 02:40 - 03:30 pm | Literatura |
| Miércoles 12 de mayo | 03:30 - 04:20 pm | Mi Conexión al Mundo en Otra Lengua II |
| | 03:30 - 04:20 pm | Inglés Progresivo IV |
| | 03:30 - 04:20 pm | Francés Progresivo IV |
| Jueves 13 de mayo | 02:40 - 03:30 pm | Ética, Sustentabilidad y Responsabilidad Social |
| Viernes 14 de mayo | 01:50 - 02:40 pm | Lógica |
| Lunes 17 de mayo | 02:40 - 03:30 pm | Fundamentos de Genética y Biotecnología |
| | 02:40 - 03:30 pm | Temas Selectos de Física |
| | 02:40 - 03:30 pm | Temas Selectos de Química |
| Martes 18 de mayo | 03:30 - 04:20 pm | Etimologías |
| | 03:30 - 04:20 pm | Mediación Escolar |
| | 03:30 - 04:20 pm | Introducción a las Actividades Empresariales |
| Miércoles 19 de mayo | 01:50 - 02:40 pm | Estudio del Cambio |
| | 01:50 - 02:40 pm | Robótica Educativa |

NOTA IMPORTANTE:
**GRUPO 482 TURNO I PRESENTA LAS UNIDADES DE APRENDIZAJE
EN EL HORARIO INDICADO PARA TURNO I.**
Ejemplo: Probabilidad y Estadística la presenta el lunes 10 mayo de 07:50 a 08:40 am.



LABORATORIOS DE CIENCIAS

M.E. LUCY MAYELA OCHOA RODRÍGUEZ

HORARIOS DE PRÁCTICAS EN LABORATORIO

UA: Biología en la Salud

| ACTIVIDAD | FECHAS | | | | | | | | | |
|------------------|--------------------------|------------------|--------|------------------|-----------|------------------|--------|-----------------------|---------|------------------|
| FASE 1 | 22 AL 26 DE FEBRERO 2021 | | | | | | | | | |
| FASE 2 | 26 AL 30 DE ABRIL 2021 | | | | | | | | | |
| REPROGRAMACIONES | 20 Y 21 DE MAYO 2021 | | | | | | | | | |
| SEMANA 1 | LUNES | | MARTES | | MIÉRCOLES | | JUEVES | | VIERNES | |
| HORA | GPO | MTRO | GPO | MTRO | GPO | MTRO | GPO | MTRO | GPO | MTRO |
| 07:00 - 07:50 | 10 | Lilián Flores | 8 | Luis Córdova | 15 | David Flores | 26 | Marco Olvera | 23 | Argentina Flores |
| 07:50 - 08:40 | 6 | Luis Córdova | 12 | Argentina Flores | 7 | Luis Córdova | 25 | María de la Luz Tovar | - | - |
| 08:40 - 09:30 | 18 | Argentina Flores | 16 | Eduardo Flores | 13 | Lilián Flores | 30 | Imelda Esquivel | 14 | Eduardo Flores |
| 08:40 - 09:30 | - | - | - | - | - | - | 17 | Argentina Flores | - | - |
| 09:30 - 10:20 | 34 | Marco Olvera | 9 | Luis Córdova | 22 | Eduardo Flores | 33 | Marco Olvera | 24 | Argentina Flores |
| 10:20 - 11:10 | 31 | Marco Olvera | 4 | Luis Córdova | 28 | Lucy Ochoa | 3 | Abigail Pruneda | 1 | Carmen Cárdenas |
| 10:20 - 11:10 | - | - | 2 | Carmen Cárdenas | - | - | 32 | Marco Olvera | - | - |
| 11:10 - 12:00 | 19 | Imelda Esquivel | 11 | Argentina Flores | 5 | Luis Córdova | 27 | Imelda Esquivel | 20 | David Flores |
| 12:10 - 13:00 | - | - | 21 | Diego Martínez | 29 | Argentina Flores | - | - | - | - |
| 13:00 - 13:50 | - | - | - | - | - | - | 37 | Imelda Esquivel | - | - |

| | |
|------------------------|-------------------------------|
| FASE 1 | USO DEL MICROSCOPIO COMPUESTO |
| FECHA | 22 AL 26 DE FEBRERO 2021 |
| MATERIALES A SOLICITAR | VIDEO DEMOSTRATIVO |
| FASE 2 | OBSERVACIÓN DE TEJIDOS |
| FECHA | 26 AL 30 DE ABRIL 2021 |
| MATERIALES A SOLICITAR | VIDEO DEMOSTRATIVO |
| REPROGRAMACIÓN | FASE 1 O FASE 2 |
| FECHA | 20 Y 21 DE MAYO 2021 |



LABORATORIOS DE CIENCIAS

M.E. LUCY MAYELA OCHOA RODRÍGUEZ

HORARIOS DE PRÁCTICAS EN LABORATORIO
UA: Fundamentos de Genética y Biotecnología

| ACTIVIDAD | FECHAS | | | | | | | | | |
|------------------|--------------------------|---------------------|--------|---------------------|-----------|-----------------|--------|------------------|---------|-----------------|
| FASE 1 | 22 AL 26 DE FEBRERO 2021 | | | | | | | | | |
| FASE 2 | 26 AL 30 DE ABRIL 2021 | | | | | | | | | |
| REPROGRAMACIONES | 20 Y 21 DE MAYO 2021 | | | | | | | | | |
| SEMANA 1 | LUNES | | MARTES | | MIÉRCOLES | | JUEVES | | VIERNES | |
| HORA | GPO | MTRO | GPO | MTRO | GPO | MTRO | GPO | MTRO | GPO | MTRO |
| 13:00 - 13:50 | 61 | Imelda Esquivel | - | - | - | - | 57 | Jorge Rodríguez | 59 | Jorge Rodríguez |
| 13:50 - 14:40 | 71 | Norberto Estrada | 58 | Jorge Rodríguez | 60 | Jorge Rodríguez | 63 | Norberto Estrada | 52 | Lucy Ochoa |
| 14:40 - 15:30 | 62 | Francisco Montantes | 64 | Francisco Montantes | 56 | Jorge Rodríguez | - | - | - | - |

| | |
|------------------------|---|
| FASE 1 | OBSERVACIÓN DE MITOSIS EN RAÍZ DE CEBOLLA |
| FECHA | 22 AL 26 DE FEBRERO 2021 |
| MATERIALES A SOLICITAR | VIDEO EXPLICATIVO |
| FASE 2 | EXTRACCIÓN DE ADN VEGETAL |
| FECHA | 26 AL 30 DE ABRIL 2021 |
| MATERIALES A SOLICITAR | VIDEO EXPLICATIVO |
| REPROGRAMACIONES | FASE 1 O FASE 2 |
| FECHA | 20 Y 21 DE MAYO 2021 |



LABORATORIOS DE CIENCIAS

M.E. LUCY MAYELA OCHOA RODRÍGUEZ

HORARIOS DE PRÁCTICAS EN LABORATORIO
UA: La Materia y sus Transformaciones

| ACTIVIDAD | FECHAS | | | | | | | | | |
|------------------|--------------------------|-------------------|--------|------------------|-----------|------------------|--------|-------------------|---------|-------------------|
| FASE 1 | 22 AL 26 DE FEBRERO 2021 | | | | | | | | | |
| FASE 2 | 26 AL 30 DE ABRIL 2021 | | | | | | | | | |
| REPROGRAMACIONES | 20 Y 21 DE MAYO 2021 | | | | | | | | | |
| SEMANA 1 | LUNES | | MARTES | | MIÉRCOLES | | JUEVES | | VIERNES | |
| HORA | GPO | MTRO | GPO | MTRO | GPO | MTRO | GPO | MTRO | GPO | MTRO |
| 07:00 - 07:50 | 13 | Eduardo Flores | 11 | Lilián Flores | 30 | Idalia Rivera | 7 | Ricardo Martínez | 20 | Rafael Villarreal |
| 07:50 - 08:40 | 18 | Rafael Villarreal | 1 | Ricardo Martínez | 33 | Eduardo Flores | 19 | Rafael Villarreal | 24 | Diana Claudio |
| 07:50 - 08:40 | 29 | Diana Claudio | - | - | 35 | Abigail Pruneda | - | - | - | - |
| 08:40 - 09:30 | 28 | Idalia Rivera | 2 | Ricardo Martínez | 21 | Idalia Rivera | 27 | Idalia Rivera | 6 | Ricardo Martínez |
| 09:30 - 10:20 | 8 | Lilián Flores | 36 | Abigail Pruneda | 5 | Abigail Pruneda | 14 | Lilián Flores | - | - |
| 10:20 - 11:10 | 9 | Lilián Flores | 3 | Ricardo Martínez | 4 | Ricardo Martínez | 16 | Judith Hernández | 23 | Eduardo Flores |
| 11:10 - 12:00 | 10 | Eduardo Flores | 17 | Judith Hernández | 12 | Lilián Flores | 26 | Idalia Rivera | 25 | Idalia Rivera |
| 11:10 - 12:00 | 34 | Abigail Pruneda | - | - | - | - | - | - | - | - |
| 12:10 - 13:00 | - | - | 32 | Idalia Rivera | 31 | Idalia Rivera | 15 | Lilián Flores | - | - |
| 13:00 - 13:50 | - | - | 22 | Judith Hernández | 37 | Carmen Cárdenas | - | - | - | - |

| | |
|------------------------|---|
| FASE 1 | PROPIEDADES FÍSICAS Y QUÍMICAS - ENSAYOS A LA FLAMA |
| FECHA | 22 AL 26 DE FEBRERO 2021 |
| MATERIALES A SOLICITAR | VIDEOS DEMOSTRATIVOS |
| FASE 2 | METALES Y NO METALES - DETERMINACIÓN DE ENLACES QUÍMICOS MEDIANTE CONDUCTIVIDAD ELÉCTRICA |
| FECHA | 26 AL 30 DE ABRIL 2021 |
| MATERIALES A SOLICITAR | VIDEO DEMOSTRATIVOS |
| REPROGRAMACIONES | FASE 1 O FASE 2 |
| FECHA | 20 Y 21 DE MAYO 2021 |



LABORATORIOS DE CIENCIAS

M.E. LUCY MAYELA OCHOA RODRÍGUEZ

HORARIOS DE PRÁCTICAS EN LABORATORIO
UA:Temas Selectos de Física

| ACTIVIDAD | FECHAS | | | | | | | | | |
|------------------|--------------------------|---------------|--------|---------------|-----------|---------------|--------|---------------|---------|--------------|
| FASE 1 | 22 AL 26 DE FEBRERO 2021 | | | | | | | | | |
| FASE 2 | 26 AL 30 DE ABRIL 2021 | | | | | | | | | |
| REPROGRAMACIONES | 20 Y 21 DE MAYO 2021 | | | | | | | | | |
| SEMANA 1 | LUNES | | MARTES | | MIÉRCOLES | | JUEVES | | VIERNES | |
| HORA | GPO | MTRO | GPO | MTRO | GPO | MTRO | GPO | MTRO | GPO | MTRO |
| 13:50 - 14:40 | - | - | 70 | Marisol Peña | - | - | - | - | - | - |
| 14:40 - 15:30 | 53 | Rolando Meza | 54 | Rolando Meza | - | - | - | - | - | - |
| 15:30 - 16:20 | 67 | Marina García | - | - | 68 | Marina García | 50 | Rolando Meza | 55 | Rolando Meza |
| 16:20 - 17:10 | 69 | Marina García | 66 | Marina García | 51 | Rolando Meza | 65 | Marina García | - | - |

| | |
|------------------------|---|
| FASE 1 | PRINCIPIO DE PASCAL Y PRINCIPIO DE ARQUÍMEDES |
| FECHA | 22 AL 26 DE FEBRERO 2021 |
| MATERIALES A SOLICITAR | VIDEO EXPLICATIVO |
| FASE 2 | PÉNDULO SIMPLE |
| FECHA | 26 AL 30 DE ABRIL 2021 |
| MATERIALES A SOLICITAR | VIDEO EXPLICATIVO |
| REPROGRAMACIONES | FASE 1 O FASE 2 |
| FECHA | 20 Y 21 DE MAYO 2021 |

M.E. LUCY MAYELA OCHOA RODRÍGUEZ

| ACTIVIDAD | FECHAS | | | | | | | | | |
|------------------|--------------------------|------|--------|------------------|-----------|------------------|--------|------------------|---------|------------------|
| FASE 1 | 22 AL 26 DE FEBRERO 2021 | | | | | | | | | |
| FASE 2 | 26 AL 30 DE ABRIL 2021 | | | | | | | | | |
| REPROGRAMACIONES | 20 Y 21 DE MAYO 2021 | | | | | | | | | |
| SEMANA 1 | LUNES | | MARTES | | MIÉRCOLES | | JUEVES | | VIERNES | |
| HORA | GPO | MTRO | GPO | MTRO | GPO | MTRO | GPO | MTRO | GPO | MTRO |
| 09:30 - 10:20 | - | - | - | - | - | - | 82 | Ricardo Martínez | - | - |
| 13:00 - 13:50 | - | - | - | - | - | - | - | - | 72 | Eduardo Flores |
| 13:50 - 14:40 | - | - | 78 | Roberto Terrazas | 74 | Lilián Flores | 80 | Roberto Terrazas | 73 | Judith Hernández |
| 14:40 - 15:30 | - | - | 79 | Roberto Terrazas | 77 | Roberto Terrazas | 81 | Roberto Terrazas | 76 | Roberto Terrazas |
| 16:20 - 17:10 | - | - | 75 | Roberto Terrazas | - | - | - | - | - | - |

| | |
|------------------------|--|
| FASE 1 | ELABORACIÓN DE UN AROMA SINTÉTICO. REACCIÓN DE ESTERIFICACIÓN. |
| FECHA | 22 AL 26 DE FEBRERO 2021 |
| MATERIALES A SOLICITAR | VIDEO EXPLICATIVO |
| FASE 2 | LIMPIEZA DE UN OBJETO DE PLATA |
| FECHA | 26 AL 30 DE ABRIL 2021 |
| MATERIALES A SOLICITAR | VIDEO EXPLICATIVO |
| REPROGRAMACIONES | FASE 1 O FASE 2 |
| FECHA | 20 Y 21 DE MAYO 2021 |



LABORATORIOS DE CIENCIAS

M.E. LUCY MAYELA OCHOA RODRÍGUEZ

HORARIOS DE PRÁCTICAS EN LABORATORIO
UA: La Ciencia del Movimiento

| ACTIVIDAD | FECHAS | | | | | | | | | |
|------------------|--------------------------|-------------------|--------|-------------------|-----------|-------------------|--------|-------------------|---------|-------------------|
| FASE 1 | 22 AL 26 DE FEBRERO 2021 | | | | | | | | | |
| FASE 2 | 26 AL 30 DE ABRIL 2021 | | | | | | | | | |
| REPROGRAMACIONES | 20 Y 21 DE MAYO 2021 | | | | | | | | | |
| SEMANA 1 | LUNES | | MARTES | | MIÉRCOLES | | JUEVES | | VIERNES | |
| HORA | GPO | MTRO | GPO | MTRO | GPO | MTRO | GPO | MTRO | GPO | MTRO |
| 07:00 - 07:50 | 2 | Sanjuana Martínez | 4 | Martín Ramírez | 5 | Martín Ramírez | 20 | Eduardo Medellín | 18 | Ernesto Treviño |
| 07:50 - 08:40 | 3 | Martín Ramírez | 17 | Ernesto Treviño | 1 | Sanjuana Martínez | 28 | Diana Claudio | 12 | Eduardo Medellín |
| 08:40 - 09:30 | - | - | 8 | Martín Ramírez | 25 | Sanjuana Martínez | 22 | Sanjuana Martínez | 9 | Eduardo Medellín |
| 09:30 - 10:20 | 7 | Diana Claudio | 26 | Sanjuana Martínez | 29 | Eduardo Medellín | 31 | Martín Ramírez | 23 | Sanjuana Martínez |
| 10:20 - 11:10 | 14 | Diana Claudio | 13 | Eduardo Medellín | 24 | Sanjuana Martínez | 34 | Alejandra Murillo | 10 | Alejandra Murillo |
| 11:10 - 12:00 | 21 | Eduardo Medellín | 16 | Diana Claudio | 6 | Alejandra Murillo | 30 | Diana Claudio | 15 | Eduardo Medellín |
| 12:10 - 13:00 | 27 | Ricardo Ibarra | 19 | Eduardo Medellín | 33 | Alejandra Murillo | 32 | Alejandra Murillo | 11 | Ricardo Ibarra |
| 16:20 - 17:10 | - | - | - | - | 37 | Marisol Peña | - | - | - | - |

| | |
|------------------------|---|
| FASE 1 | CONCEPTOS BÁSICOS DEL MOVIMIENTO |
| FECHA | 22 AL 26 DE FEBRERO 2021 |
| MATERIALES A SOLICITAR | VIDEO DEMOSTRATIVO |
| FASE 2 | ANÁLISIS DE MOVIMIENTO RECTILÍNEO UNIFORMEMENTE ACELERADO |
| FECHA | 26 AL 30 DE ABRIL 2021 |
| MATERIALES A SOLICITAR | VIDEO DEMOSTRATIVO |
| REPROGRAMACIÓN | FASE 1 O FASE 2 |
| FECHA | 20 Y 21 DE MAYO 2021 |



ORIENTACIÓN PSICOPEDAGÓGICA

M.E. GABRIELA ALICIA PIÑA GONZÁLEZ

TALLER SPH “SENTIR, PENSAR Y HACER”

El Departamento de Orientación Psicopedagógica impartió el Taller “SPH Sentir, Pensar y Hacer”, enfocado a brindar información y resolver dudas acerca de la ansiedad, además de brindar algunos ejercicios y pláticas con profesionales para el control de esta misma. Inició el Jueves 14 de Abril del 2021 con una duración de 4 sesiones a través de Microsoft Teams. ¡Agradecemos la asistencia de todos los invitados!

"SPH"

SENTIR, PENSAR Y HACER

El departamento de Orientación de la Preparatoria 8 te invita a:

Ser parte del proyecto "SPH" en busca de compartirte información importante para conocer y controlar la ansiedad. Los días 15, 16, 19 y 21 de Abril a las 12 del medio día. Recuerda: NO ESTAS SOLO.

A través del canal del departamento de orientación en MT:





PROMOCIÓN DE LA SALUD

DR. LUIS ANTONIO CÓRDOVA RIVERA

APOYO DE MAESTROS EN LA VACUNACIÓN

En coordinación de los departamentos de Recursos Humanos, Secretaría Administrativa, el Sindicato Sección 30 (Presidente Juan Ernesto Treviño) y Promoción de la Salud, la dirección de nuestra Preparatoria apoyó al municipio de Guadalupe N.L. en la estrategia de vacunación contra el Covid-19. ¡Agradecemos a todos por su entusiasta participación en este histórico evento para nuestro estado!





SERVICIOS ESCOLARES

ING. RICARDO MARTÍNEZ GARZA

CUADRO DE HONOR - PRIMER SEMESTRE

1° LUGAR

JOSÉ ANTONIO
TAMEZ TRUJILLO

98.88



2° LUGAR

JORGE LUIS
MALDONADO CHÁVEZ

98.63



3° LUGAR

JESSICA ALEJANDRA
GALVÁN GARCÍA

98.38



CUADRO DE HONOR - TERCER SEMESTRE

1° LUGAR

DANNA ELIZABETH
CORONADO VÁZQUEZ

98.89



2° LUGAR

VANESSA
LUNA MEJÍA

98.56



3° LUGAR

CINTHIA SARAHI
TAMEZ AROÑA

98.44





SUBDIRECCIÓN ACADÉMICA

LIC. CLAUDIA ROMERO GAONA

CONCURSO DE MODELOS VIRTUALES

¡La Preparatoria 8 te invita a participar en el concurso
de Modelos Virtuales de Sistema de Órganos
y su relación con la Salud!



Participantes:
Alumnos de Segundo semestre de la Preparatoria Integrados en Equipos de tres a cinco estudiantes.

- Presentación:**
- Cada equipo participante deberá presentar un modelo virtual de un órgano o de un sistema de órganos.
 - Explicar su funcionamiento y su relación con:
 - Algún aspecto de salud. (Biología en la Salud)
 - Elementos químicos y su importancia en el funcionamiento del mismo. (La Materia y sus Transformaciones)
 - Aspectos como la fuerza, la energía, el movimiento y máquinas simples. (La Ciencia del Movimiento)

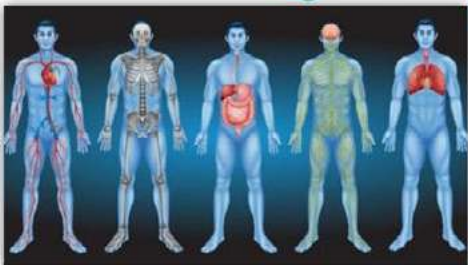

Exposición virtual:
La presentación del modelo virtual del órgano o sistema de órganos se llevará a cabo apoyados en recursos de las TIC como:

- Una Presentación digital, Infografía y/o apoyos o recursos multimedia como modelado en 3D, entre otros, elaborados por los propios estudiantes.

Los interesados en participar podrán acceder a un Webinar: Modelado 3D en ThinkerCard

- Por medio de una liga de acceso que se publicará en la página: <https://mediasuperior.uanl.mx/>

Para
CONCURSO Interno

Modelos virtuales
DE SISTEMA DE ORGANOS Y SU
RELACIÓN CON LA SALUD

Fechas
Entrega al Maestro Asesor:
30 de Abril 2021
Concurso Interno:
3 de Mayo 2021

El equipo ganador obtendrá el paso al concurso Interpreparatorias que se llevará a cabo el 13 de Mayo 2021.





SUBDIRECCIÓN ACADÉMICA

LIC. CLAUDIA ROMERO GAONA

DÍA INTERNACIONAL DE LA FRANCOFONÍA

Los alumnos del Bachillerato Progresivo en Francés prepararon una serie de actividades para celebrar el Día Internacional de la Francofonía.

LE LUXEMBOURG



LE DRAPEAU
Le drapeau luxembourgeois se compose aujourd'hui de trois couleurs rouge, blanc et bleu ciel, disposées horizontalement.
C'est n'a pas du signification officielle.

LA CAPITALE
La ville de Luxembourg
LA LANGUE OFFICIEL
Francaise

LA GASTRONOMIE

Bouneschlupp



F'rell Am Rèisleck



Gromperekichelcher



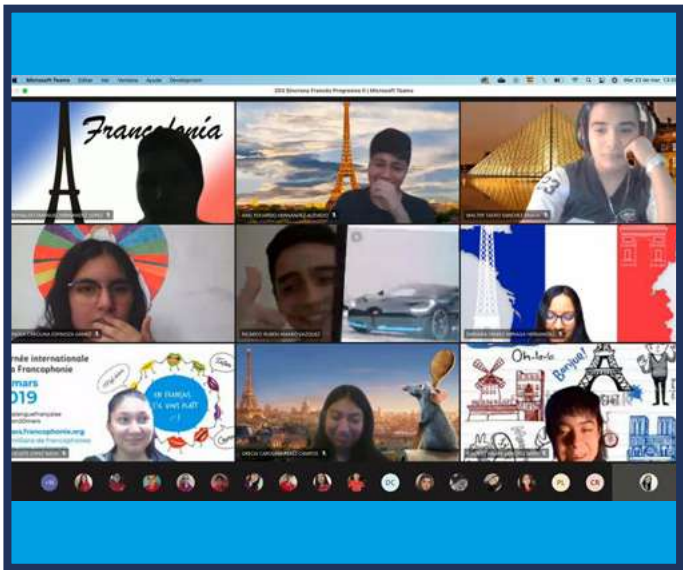

Les pays francophones : La France

La France en bref

- 66.4 millions d'habitants
- 641 185 km2
- Capitale : Paris
- Monnaie : Euro
- Langue officielle : français
- Fête nationale : 14 juillet

Les villes principales :

- Paris
- Marseille
- Lyon
- Toulouse
- Nice
- Nantes
- Strasbourg

Français influents

1. Daft punk (Musique)
2. Christine Lagarde (Directrice Générale du FMI)
3. Alain Ducasse (Restaurateur)
4. Delphine Arnault (Dirigeante de Luis Vuitton)
5. Henri de Castries (PDG Axa)
6. Inès de la Fressange (Ex-mannequin et femme d'affaires)

Gastronomie :

- Quiche lorraine.
- Alligot.
- Crêpes.
- Ratatouille.
- Soupe à l'oignon.
- Cassoulet.
- Confit de canard.
- Coq au vin.

Tu savais que... ?
Trois cent vingt baguettes sont vendues en France chaque seconde

Damián Isaac Vargas Alvarado
Grupo: 203
Matrícula: 2015267



TUTORÍAS

M.D. FRANCISCO JAVIER MONTANTES VILLARREAL

REUNIÓN CON PADRES DE FAMILIA

El pasado viernes 16 de abril de 2021 se llevó a cabo la reunión informativa para los padres de familia por medio de la plataforma MS Teams. ¡Agradecemos la asistencia de todos los invitados!



REUNIÓN con PADRES DE FAMILIA

semestre: febrero-junio 2021

La reunión se realizará en la Plataforma MS Teams el viernes 16 de abril de 2021

Segundo semestre: 5:00 pm
Cuarto semestre: 6:00 pm

El ingreso será en el Grupo del Estudiante y atendida por el Maestro Tutor.



2do. semestre

| Grupo | Equipo de Teams donde se llevará a cabo la Junta |
|-------|--|
| 201 | Introducción a la Robótica |
| 202 | Inglés Progresivo II |
| 203 | Biología en la Salud |
| 204 | Manejo de Formas y Espacios |
| 205 | Orientación Psicológica |
| 206 | Apreciación de las Artes |
| 207 | La Materia y sus Transformaciones |
| 208 | Vida Cotidiana en Otro Idioma II |
| 209 | Orientación Psicológica |
| 210 | La Ciencia del Movimiento |
| 211 | Manejo de Formas y Espacios |
| 212 | Composición Escrita |
| 213 | Vida Cotidiana en Otro Idioma II |
| 214 | Manejo de Formas y Espacios |
| 215 | Vida Saludable y Deporte |
| 216 | Manejo de Formas y Espacios |
| 217 | La Ciencia del Movimiento |
| 218 | Composición Escrita |
| 219 | Introducción a la Robótica |
| 220 | Introducción a la Robótica |



4to. semestre

| Grupo | Equipo de Teams donde se llevará a cabo la Junta |
|-------|--|
| 450 | Probabilidad y Estadística |
| 451 | Temas Selectos de Física |
| 452 | Introducción a las Actividades Empresariales |
| 453 | Estudio del Cambio |
| 454 | Probabilidad y Estadística |
| 455 | Mediación Escolar |
| 456 | Fundamentos de Genética y Biotecnología |
| 457 | Mi conexión al mundo en otra lengua II |
| 458 | Mediación Escolar |
| 459 | Estudio del Cambio |
| 460 | Probabilidad y estadística |
| 461 | Fundamentos de Genética y Biotecnología |
| 462 | Proyecto de Vida |
| 463 | Lógica |
| 464 | Estudio del Cambio |
| 465 | Probabilidad y Estadística |
| 466 | Temas Selectos de Física |

| Grupo | Equipo de Teams donde se llevará a cabo la Junta |
|-------|--|
| 467 | Introducción a las Actividades Empresariales |
| 468 | Robótica Educativa |
| 469 | Mi Conexión al Mundo en otra Lengua II |
| 470 | Robótica Educativa |
| 471 | Fundamentos de Genética y Biotecnología |
| 472 | Introducción a las Actividades Empresariales |
| 473 | Probabilidad y Estadística |
| 474 | Literatura |
| 475 | Ética, Sustentabilidad y Responsabilidad Social |
| 476 | Estudio del Cambio |
| 477 | Literatura |
| 478 | Temas selectos de Química |
| 479 | Mi conexión al mundo en otra lengua II |
| 480 | Etimologías |
| 481 | Ética, Sustentabilidad y Responsabilidad Social |
| 482 | Estudio del Cambio |
| 483 | Fundamentos de Genética y Biotecnología |



